SUPPLIQUE POUR ÊTRE ENTERRÉ À LA PLAGE DE SÈTE
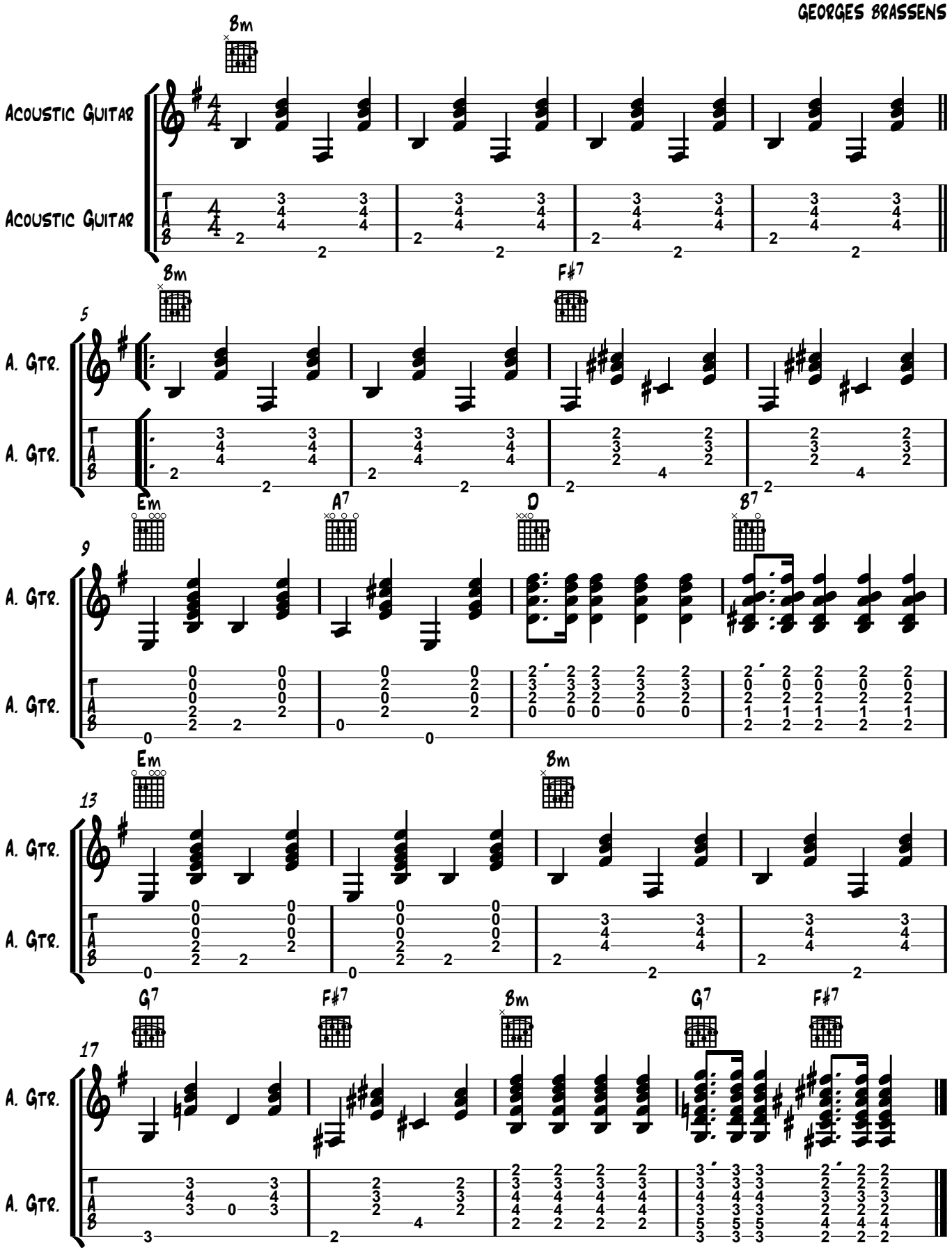
GEORGES BRASSENS